

PIANO DI EMERGENZA PROVVISORIO

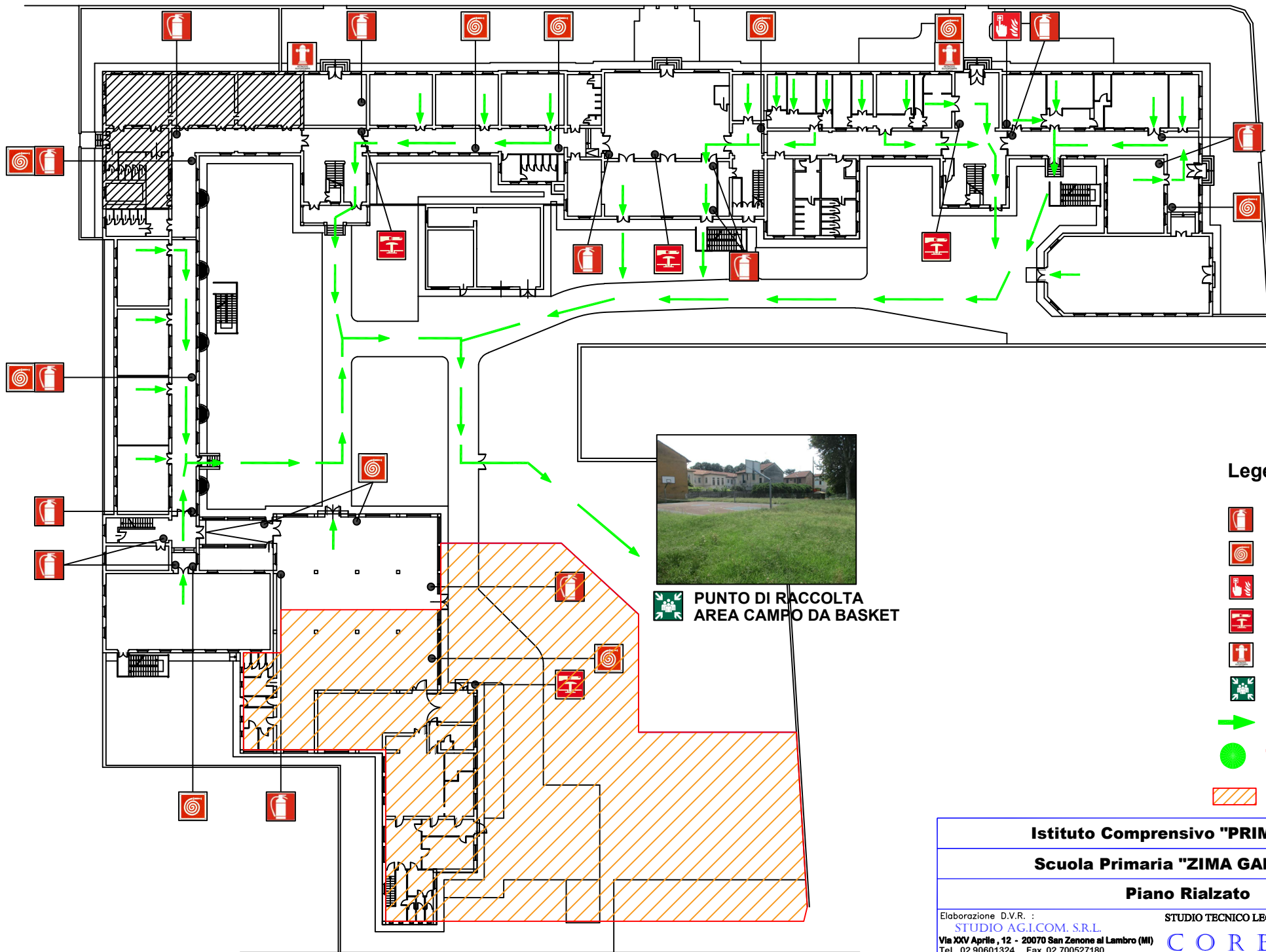

Legenda:

- Estintore
- Idrante
- Allarme Antincendio
- Pulsante di sgancio
- Attacco VV.FF
- Punto di Raccolta
- Via di Fuga
- TU SEI QUI**
- Area di cantiere



**PUNTO DI RACCOLTA
AREA CAMPO DA BASKET**

| | |
|---|---|
| Istituto Comprensivo "PRIMO LEVI" | |
| Scuola Primaria "ZIMA GARIBALDI" | |
| Piano Rialzato | |
| Elaborazione D.V.R. : STUDIO AGI.COM S.R.L. Via XXV Aprile, 12 - 20070 San Zenone al Lambro (MI) Tel. 02 90601324 Fax 02 700527180 E-mail info@agicomstudio.it www.agicomstudio.it | STUDIO TECNICO LEGALE CORBELLINI Studio AGI.COM S.r.l. |